

## UN PROGRAMME DE BOURSES POUR LES JEUNES TALENTS ET ETUDIANTS LIBANAIS AU LIBAN

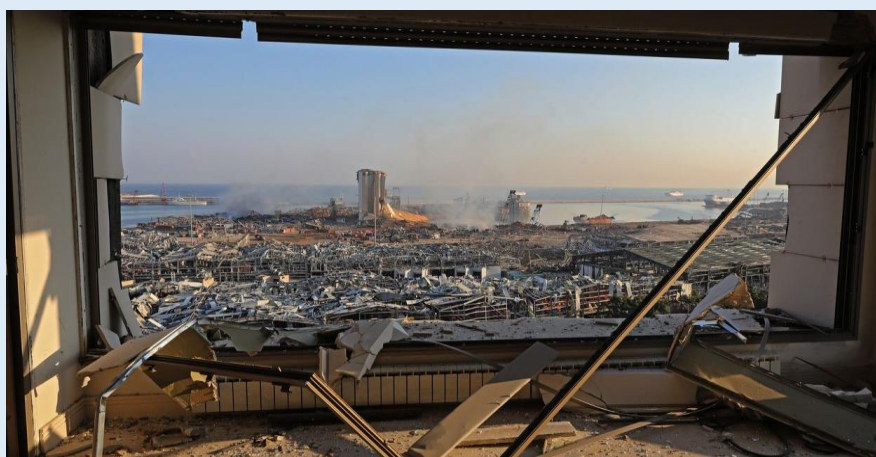

### Responsables du programme :

Jacqueline BERGERON  
Présidente Erasmus Expertise  
Tél : +33 (0)682190592  
[jbergeron@erasmus-expertise.org](mailto:jbergeron@erasmus-expertise.org)

Liliane BARAKAT  
Pr Université St Joseph Beyrouth  
Membre du bureau du CA  
d'Erasmus Expertise

[lbarakat@erasmus-expertise.org](mailto:lbarakat@erasmus-expertise.org)

Erasmus Expertise

www : [erasmus-expertise.org](http://erasmus-expertise.org)

7 rue Théodore Botrel 33600 PESSAC  
(France)





## **Programme de bourses en direction des jeunes talents et étudiants Libanais au Liban**

Erasmus Expertise existe depuis 2012. Association loi 1901, ce réseau à vocation scientifique et éducative au service **du développement de la recherche, de la valorisation des talents, de la circulation internationale des savoirs dans le secteur de l'enseignement supérieur**. Il se compose de deux instances : un conseil d'administration et un conseil scientifique qui assurent à titre bénévole la gouvernance du réseau

Nous conduisons des missions réalisées par les experts du réseau et organisées au croisement de trois approches qui privilégient la pluridisciplinarité et la pluralité des domaines.

- L'appui aux jeunes talents et la mobilité des jeunes, des chercheurs, des enseignants
- Le renforcement des capacités des institutions universitaires dans les pays en développement
- Le dialogue des cultures et la culture du dialogue entre différents continents via des programmes de recherche, journées d'étude.....

**La recherche** est un lieu que nous explorons en lien avec les problématiques de notre monde contemporain - **la formation** privilégie les parcours singuliers, la valorisation des talents des jeunes et de leurs projets professionnels, et offre un appui aux reconfigurations institutionnelles - l'art, le partage des cultures sont considérés comme leviers pertinents pour interroger le rapport entre les cultures, privilégier la porosité avec les démarches éducatives et l'accès à la connaissance.

**La dimension numérique** est très présente au sein du réseau, portée notamment par la [chaire Unesco « Numérique et apprentissages »](#) dont EE est co-titulaire avec l' [P'ESP](#) (Ecole Supérieure Polytechnique) de Dakar (Sénégal) et un consortium de [partenaires](#).

La crise inédite que nous vivons avec la pandémie COVID19 invite à la réflexion, beaucoup d'enseignements sont à retirer de cette situation de grande vulnérabilité face au seuil critique que traversent nos sociétés. En ces circonstances exceptionnelles Erasmus Expertise se mobilise et renforce son appui dans le domaine du **numérique pour une plus grande inclusion sociale appuyée sur la créativité pédagogique**.

Depuis sa création EE développe de riches partenariats avec la communauté scientifique au Liban, une collègue enseignante chercheuse de l'Université Saint Joseph de Beyrouth est membre du bureau du conseil d'administration et participe à la gouvernance du réseau.

Dans ce contexte Erasmus Expertise est particulièrement touché par le drame qui s'est produit le 4 août 2020 à Beyrouth plongeant la société civile dans une très grande précarité. Pour soutenir les jeunes talents et les étudiants au Liban et en lien avec sa mission, EE souhaite s'engager dans un programme de soutien par la mise en place **d'un fond de bourses d'études** à destination des

jeunes venant des milieux les plus démunis inscrits dans une des universités du pays ou y ayant un projet professionnel.

Devant la situation d'urgence, ce fond sera lancé à l'occasion d'une soirée solidarité organisée à Bordeaux **le 15 octobre 2020** (cf programme joint au présent document). Les premières sommes recueillies pourraient être envoyées aux étudiants dès les prochains mois, pour des projets courts, ce programme se prolongera sur plusieurs années.

Trois types de bourses sont envisagés dans lesquels pourront être intégrés des parcours de mobilités hybrides :

– **Bourses de projets courts** : accordées aux jeunes talents et/ou étudiants souhaitant s'inscrire dans un parcours universitaire et/ou présentant un projet professionnel (startup, stage...). Les bourses attribuées seront destinées à permettre la réalisation d'un projet encadré par deux tuteurs d'une durée allant de 4 à 8/12 semaines, au cours de l'année. Ce projet doit porter sur une étude précise en lien avec le projet d'employabilité future de l'étudiant et se dérouler dans son pays au sein d'un organisme public (université, service de l'état, collectivité territoriale..) ou d'une association/ONG ou d'une entreprise. Le projet devra faire l'objet d'un rapport écrit soumis dans un délai de trois mois après la fin du stage. Le nombre de bourse sera lié au nombre de dossiers déposés et à leur qualité en corrélation avec les sommes disponibles au moment du dépôt du dossier.

– **Bourses de master** : accordées aux étudiants inscrits dans un diplôme de master dans une université au sein de leur pays pour une durée comprise entre 12 et 24 mois. Le sujet du stage de recherche doit obligatoirement porter sur une étude répondant aux besoins identifiés dans un domaine ou un autre au sein du pays et être en lien avec le projet d'employabilité future de l'étudiant (e). Le stage sera être encadré conjointement par un (e) enseignant (e) chercheur (e) de l'institution où est inscrit l'étudiant (e), un (e) enseignant (e) chercheur (e) d'une région extérieure qui possède des compétences complémentaires sur le sujet traité par l'étudiant et un membre du conseil scientifique d'Erasmus Expertise.

– **Bourses de thèse de doctorat** : accordées aux étudiants inscrits en thèse de doctorat dans une discipline pertinente répondant aux besoins du pays. La thèse sera encadrée conjointement par un (e) chercheur (e) rattaché (e) à l'institution où est inscrit (e) l'étudiant (e) et un (e) enseignant (e) chercheur (e) extérieur (e) à la région possédant des compétences complémentaires et un membre du conseil scientifique d'Erasmus Expertise.

**Pour bénéficier d'une bourse**, les candidats devront envoyer un dossier complet à Erasmus Expertise.

Chaque demande sera soumise à examen par un jury composé des membres du Conseil Scientifique d'EE et de Professeurs, et selon le cas de chefs d'entreprises, représentants d'ONG au Liban.

La décision finale sera prise par le CA d'EE sur base des recommandations du jury et en fonction du montant des fonds disponibles au moment où statue le jury.

Le dossier se composera des pièces suivantes :

- Formulaire (à venir) dûment renseigné
- Une copie certifiée conforme du dernier diplôme obtenu et relevé de note
- Un curriculum vitae à jour
- Une lettre de motivation à l'appui de la demande de bourse accompagnée de la présentation synthétique du projet d'études/professionnel
- Un certificat officiel attestant du revenu annuel des parents

- Une copie de la carte d'identité ou du passeport

**Gestion des fonds :**

Erasmus Expertise est seul responsable de la gestion des fonds reçus en relation avec son point focal sur Beyrouth. .

Lorsque la décision de bourse et de son montant sont validés par le CA, la somme est directement adressée à l'étudiant bénéficiaire qui devra rendre compte à son tuteur de l'évolution de son parcours.